

EDITOR-IN-CHIEF

David Magnus, Ph.D.
Stanford University

ASSOCIATE EDITORS

Denise Dudzinski, Ph.D., MTS
University of Washington School
of MedicineJohn D. Lantos, MD
Mercy Children's HospitalKayhan Parsi, J.D., Ph.D.
Loyola University ChicagoRichard Sharp, Ph.D.
Mayo ClinicEXECUTIVE MANAGING
EDITORBela Fishbeyn, M.S.
Stanford UniversityCLINICAL ETHICS CASE
EDITORAnita Tarzian, PhD, RN
University of Maryland School of
NursingRESEARCH ETHICS CASE
EDITORSLiza-Marie Johnson, MD, MPH, MSB
St. Jude Children's Research HospitalBen Wilfond, M.D.
Seattle Children's Research Institute

BOOK REVIEW EDITORS

Gretchen Case, Ph.D.
University of Utah School of
MedicineRisa Cromer, Ph.D.
Stanford UniversityTara Diener, Ph.D.
Stanford UniversityStephanie Kraft, Ph.D.
Seattle Children's Research InstituteKarola Kreitmair, Ph.D.
Stanford UniversityNicole Martinez, J.D.
Stanford University

ASSOCIATE BLOG EDITOR

Craig Klugman, Ph.D.
DePaul UniversityKeisha Ray, Ph.D.
Texas State University

EDITORIAL BOARD

Arthur L. Caplan, Ph.D.
New York UniversityI. Glenn Cohen, JD
Harvard UniversityEllen Wright Clayton, MD, JD
Vanderbilt Law SchoolNorman Daniels, Ph.D.
Harvard School of Public HealthMarion Danis, MD
National Institutes of HealthArthur R. Derse, M.D., J.D.
Medical College of WisconsinDenise Dudzinski, Ph.D., MTS
University of Washington School of
MedicineAutumn Fiester, Ph.D.
University of PennsylvaniaJoseph Fins, M.D. M.A.C.P.
Weill Cornell Medical CollegeEllen Fox, M.D.
Integrated Ethics Consulting, LLCChristine Grady, RN, Ph.D.
National Institutes of HealthHenry T. Greely, J.D.
Stanford UniversityScott Halpern, MD, Ph.D.,
M. Bioethics
University of Pennsylvania Medical
SchoolJudy Illes, Ph.D., FRSC, FCAHS
University of British ColumbiaEric T. Juengst, Ph.D.
University of North Carolina at
Chapel HillMark G. Kuczewski, Ph.D.
Loyola University ChicagoMary Faith Marshall, Ph.D.
University of VirginiaLawrence B. McCullough, Ph.D.
Baylor College of MedicineAmy McGuire, JD, Ph.D.
Baylor College of MedicineRoss E. McKinney, Jr., M.D.
Duke UniversityJonathan D. Moreno, Ph.D.
University of PennsylvaniaKathryn L. Moseley, M.D., M.P.H.
University of Michigan Medical
SchoolAasim Padela, MD, MSc
University of ChicagoJohn J. Paris, S.J., Ph.D.
Boston CollegeJennifer Ruger, Ph.D., MSc, MA, MSL
University of PennsylvaniaJulian Savulescu, Ph.D.
Oxford UniversityEric Swirsky, Ph.D.
University of Illinois ChicagoRobert M. Veatch, Ph.D.
Georgetown UniversityMatthew Wynia, M.D.
University of Colorado

CONTENTS

GUEST EDITORIAL

- 1 Brain Death Testing: Time for National Uniformity
-
- Thaddeus Mason Pope*

TARGET ARTICLE

- 4 Legal and Ethical Considerations for Requiring Consent for Apnea Testing in Brain Death Determination
-
- Ivor Berkowitz and Jeremy R. Garrett*

OPEN PEER COMMENTARIES

- 17 Beyond the Apnea Test: An Argument to Broaden the Requirement for Consent to the Entire Brain Death Evaluation
-
- Erin Paquette, Joel Frader, Seema Shah, Robert C. Tasker, and Robert Truog*

- 20 The Case Against Solicitation of Consent for Apnea Testing
-
- Dhristie Bhagat and Ariane Lewis*

- 22 Apnea Testing is Medical Treatment Requiring Informed Consent
-
- Greg Yanke, Mohamed Y. Rady, Joseph Verheijde, and Joan McGregor*

- 25 Informed Consent Should Not Be Required for Apnea Testing and Arguing It Should Misses the Point
-
- Armand H. Matheny Antommaria, William Sveen, and Erika L. Stalets*

- 28 Requiring Consent for Brain-Death Testing: A Perilous Proposal
-
- Joseph Bertino and Jordan Potter*

- 30 Shared Decision-Making in the Determination of Death by Neurologic Criteria
-
- Alexander A. Kon*

- 33 Restoring Trust and Requiring Consent in Death by Neurological Criteria
-
- L. Syd M Johnson*

- 35 Can't Hit Pause? On the Constitutive Elements of Responsible Ventilator Management & the Apnea Test
-
- Kevin M. Dirksen and Lilith Judd*

- 37 Determining Death and the Scope of Medical Obligations
-
- D. Micah Hester*

- 40 Schrödinger's Cat and the Ethically Untenable Act of Not Looking
-
- Christian J. Vercler and Naomi Tricot Laventhal*

- 42 The Apnea Test: Requiring Consent for a Test That is a Self-Fulfilling Prophecy, Not Fit for Purpose, and Always Confounded?
-
- Ari R. Joffe*

- 44 Death Determination and Clinicians' Epistemic Authority
-
- David Rodríguez-Arias, Alberto Molina-Pérez, and Gonzalo Díaz-Cobacho*

- 47 Accommodating Apnea Testing Not Death Determination Refusal
-
- Christos Lazaridis*

- 49 Informed Consent for Apnea Testing: Meeting the Standard of Care
-
- Brian Michael Jackson*

TARGET ARTICLE

- 52 Patient and Family Descriptions of Ethical Concerns
-
- Hae Lin Cho, Christine Grady, Anita Tarzian, Gail Povar, Jed Mangal, and Marion Danis*

OPEN PEER COMMENTARIES

- 65 Taking Family-Centered Care Seriously
-
- Anita Ho*

- 68 The Moral Distress of Patients and Families
-
- Connie M. Ulrich*

- 70 How to Support Patient and Family in Dealing with Ethical Issues? The Relevance of Moral Case Deliberation
-
- Guy Widdershoven, Margreet Stolper, Bert Molewijk, and Suzanne Metselaar*



Abstracted/Indexed in: Bibliography of Bioethics; BIOSIS/Biological Abstracts; CINAHL; EMBiology; EMCARE; ISI Science Citation Index; ISI Current Contents/Social & Behavioral Sciences; ISI Social Science Citation Index; MEDLINE/PubMed; OCLC Article First; OCLC Electronic Collections Online; The Philosopher's Index; PAIS International; Scopus; Abstracts and InFocus pieces are searchable through major internet search engines.

The American Journal of Bioethics (ISSN: 1526-5161) is published monthly for a total of 12 issues per year by Taylor & Francis, LLC., 530 Walnut Street, Suite 850, Philadelphia, PA 19106. Periodicals postage paid (Permit no. 020-719) at Philadelphia, PA and additional mailing offices.

US Postmaster: Please send address changes to Taylor & Francis, c/o The Sheridan Press, PO Box 465, Hanover, PA 17331.

Subscription Information

For information and subscription rates please email subscriptions@tandf.co.uk or visit www.tandfonline.com/pricing/journal/UJJB. This journal is available via a traditional institutional subscription (either print with online access, or online only at a discount) or as part of our libraries, subject collections or archives. For more information on our sales packages please visit www.tandfonline.com/page/librarians. All current institutional subscriptions include online access for any number of concurrent users across a local area network to a selected backfile and articles posted online ahead of publication.

Subscriptions purchased at the personal rate may not include online access and are strictly for personal, non-commercial use only. The reselling of personal subscriptions is prohibited. Personal subscriptions must be purchased with a personal check or credit card. Proof of personal status may be requested.

The institutional price includes subscriptions to *AJOB Neuroscience* and *AJOB Primary Research*.

An institutional subscription to the print edition includes free access to the online edition for any number of concurrent users across a local area network.

Production and Advertising Office: 530 Walnut Street, Suite 850, Philadelphia, PA 19106. Tel - 215-625-8900, Fax - 215-207-0047.

Production Editor: Jason M. Jones

Subscription Offices

USA/North America: Taylor & Francis Group, LLC., 530 Walnut Street, Suite 850, Philadelphia, PA 19106. Tel: 215-625-8900, Fax: 215-207-0050.

UK/Europe: Taylor & Francis Customer Service, Sheepen Place, Colchester, Essex, CO3 3LP, United Kingdom. Tel: +44-(0)-20-7017-5544; Fax: +44-(0)-20-7017-5198.

For a complete guide to Taylor & Francis Group's journal and book publishing programs, visit our website: www.taylorandfrancis.com.

Copyright © 2020 Taylor & Francis Group, LLC. All rights reserved. No part of this publication may be reproduced, stored, transmitted, or disseminated in any form or by any means without prior written permission from Taylor & Francis Group, LLC. Taylor & Francis Group, LLC grants authorization for individuals to photocopy copyright material for private research use on the sole basis that requests for such use are referred directly to the requester's local Reproduction Rights Organization (RRO), such as the Copyright Clearance Center (www.copyright.com) in the USA or the Copyright Licensing Agency (www.cla.co.uk) in the UK. This authorization does not extend to any other kind of copying by any means, in any form, and for any purpose other than private research use. The publisher assumes no responsibility for any statements of fact or opinion expressed in the published papers. The appearance of advertising in this journal does not constitute endorsement or approval by the publisher, the editor, or the editorial board of the quality or value of the product advertised or of the claims made for it by the manufacturer.

Permissions. For further information, please visit: <http://www.tandf.co.uk/journals/permissions.asp>
Instructions for authors can be found online at www.tandfonline.com/uajb

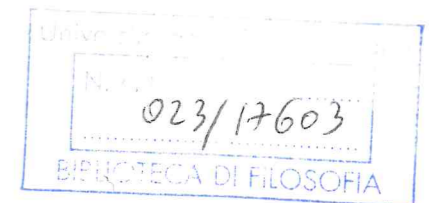

AQUINAS Rivista Internazionale di Filosofia
Facoltà di Filosofia
della Pontificia Università Lateranense

Direttore:
LEONARDO MESSINESE

Redazione:
PONTIFICIA UNIVERSITÀ LATERANENSE
Ufficio Edizioni
Piazza S. Giovanni in Laterano, 4 – 00120 Città del Vaticano

Abbonamenti:
LATERAN UNIVERSITY PRESS
Ufficio Abbonamenti
Piazza S. Giovanni in Laterano, 4 – 00120 Città del Vaticano
Tel. +39 06/69895688 – Fax +39 06/69895501 – E-mail: promozionelup@pul.va

Quote 2019:
Abbonamento annuo (2 numeri) 60,00 € Estero 100,00 €
Un fascicolo 35,00 € Estero 45,00 €

La Rivista ha periodicità semestrale.

L'abbonamento decorre dal 1° gennaio di ogni anno.

I fascicoli non pervenuti all'abbonato devono essere reclamati presso l'Ufficio Abbonamenti entro 15 giorni dal ricevimento del fascicolo successivo.

Il versamento delle quote degli abbonamenti può essere effettuato con le seguenti modalità:

Payment can be done by:

Le paiements de la tarif peut être effectué avec les moyens suivantes:

El pago de la tarifa puede ser efectuado de las siguientes formas:

- tramite versamento su conto corrente postale (solo Italia):

c.c. n. 76563030

- tramite bonifico bancario (coord. IBAN):

Banco Posta – Poste Italiane S.p.A. – Direzione Operazioni

IBAN: IT23N0760103200000076563030

- tramite bonifico bancario internazionale (coord. IBAN):

international bank transfer (ref. IBAN)

avec virement bancaire international (ref. IBAN)

consignación bancaria internacional (ref. IBAN)

IBAN: IT23N0760103200000076563030

Bic-SWIFT BPPITRRXXX

intestato a / *in favour of / au nom de / a favor de*

Pontificia Università Lateranense – Editoria

Piazza S. Giovanni in Laterano, 4 – 00120 Città del Vaticano

specificando come causale del versamento "Abbonamento Aquinas e l'annata di riferimento".

www.e-lup.com

© COPYRIGHT 2020 – ISBN 978-88-465-1279-6

ISSN 0003-7362

LATERAN UNIVERSITY PRESS
PONTIFICIA UNIVERSITÀ LATERANENSE
PIAZZA SAN GIOVANNI IN LATERANO, 4
CITTÀ DEL VATICANO

AQUINAS

Facoltà di Filosofia
Pontificia Università Lateranense

Rivista internazionale di Filosofia
fondata nel 1958

DIRETTORE - LEONARDO MESSINESE

SEGRETERIA DI REDAZIONE

F. SILLI; V. ZAFFINO

Comitato editoriale (docenti stabili della Facoltà)

G. BASTI; R. DI CEGLIE; M. KONRAD; P. LARREY;

P. MANGANARO; L. MESSINESE; E. VIMERCATI

Comitato scientifico

E. BERTI (*Università degli Studi di Padova*); L. BOELLA
(*Università degli Studi di Milano*); F. BREZZI (*Università degli Studi*
"Roma Tre"); Ph. CAPELLE-DUMONT (*Institut Catholique de Paris*);
G. D'ONOFRIO (*Università degli Studi di Salerno*);
C. ESPOSITO (*Università degli Studi di Bari*); A. FABRIS (*Università*
degli Studi di Pisa); P. GILBERT (*Pontificia Università Gregoriana*);
J.G. HART (*Indiana University Bloomington*); F.W. VON HERRMANN
(*Albert-Ludwigs-Universität Freiburg*); M. MARASSI (*Università*
Cattolica del Sacro Cuore); V. MELCHIORRE (*Università Cattolica*
del Sacro Cuore); C. VIGNA (*Università Ca' Foscari Venezia*)



3L.PER.
A263

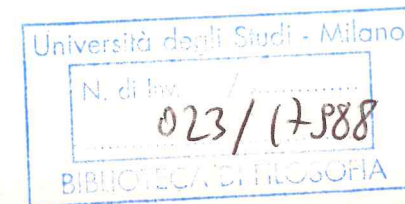

Identità e missione

La Rivista – espressione istituzionale della Facoltà di Filosofia della Pontificia Università Lateranense – pubblica **articoli** e **note** di valor scientifico in conformità alla sua specifica missione di contribuire alla ricerca nel campo della filosofia innanzitutto pubblicando testi con i quali s'intende condividere con la comunità scientifica la riflessione accademica e l'attività che si svolge all'interno della Facoltà e delle Aree di ricerca ad essa collegate.

Il contenuto di *Aquinas* è indicizzato o fatto oggetto di *abstracts* nei seguenti strumenti di ricerca:

Elenchus bibliographicus – Eph. Th. Lovaniensis (Leuven - Belgique)
The Philosopher's Index – Philosopher's Inform. Center – (Bowling Green - USA)

EPIR & EPIS: *Iniziative di spoglio di periodici italiani* (Bibl. Naz. Firenze - Italia)
ACNP: *Catalogo Italiano dei Periodici* (Univ. Bologna - Italia)

Identity and mission

The Journal – an institutional expression of the Philosophy Department of the Pontifical Lateran University – publishes articles and notes of scientific value in agreement with its specific mission of contributing to research in the field of philosophy, above all by publishing texts with which we hope to share with the scientific community our academic reflection and various activities which take place within the Department and the Areas of Research connected to it.

The content of Aquinas are indexed or listed as abstracts in the following research instruments:

INDEX

Presentazione (di Leonardo Messinese)	7
Articoli	
Giuseppe BARZAGHI, <i>La prova dell'esistenza di Dio. Il retroscena metafisico della dimostrazione</i>	11
Enrico BERTI, <i>Non onto-teologia, ma ricerca delle cause prime</i>	21
Sergio GALVAN, <i>Metafisica analitica tra naturalismo e non naturalismo</i>	35
Paul GILBERT, <i>Intuizione o riflessione in metafisica</i>	61
Jean GRONDIN, <i>I pilastri del pensiero metafisico</i>	79
Massimo MARASSI, <i>Trascendenza e fondamento</i>	93
Eugenio MAZZARELLA, <i>Metafisica e filosofia</i>	107
Leonardo MESSINESE, <i>La metafisica come unità originaria di physis e logos</i>	121
Mario MICHELETTI, <i>La metafisica analitica e il problema di Dio</i>	135
Giuseppe NICOLACI, <i>Che significa "metafisica" nella Metafisica di Aristotele?</i>	147
Maurizio PAGANO, <i>Ermeneutica e metafisica</i>	167
Emanuele SEVERINO, <i>La storia dell'uomo come storia della metafisica</i>	179
Carmelo VIGNA, <i>Che cos'è metafisica</i>	191
Vincenzo VITIELLO, <i>La cosa da pensare. Ri-leggendo Was ist Metaphysik? di Heidegger</i>	199



3L-PER.
127

2020 · VOLUME 102 · ISSUE 2

ARCHIV FÜR GESCHICHTE DER PHILOSOPHIE

FOUNDED

in 1888 by Ludwig Stein

REFOUNDED

in 1960 by Paul Wilpert

EDITORS

Karin de Boer, Leuven

Christoph Horn, Bonn

NORTH AMERICAN EDITORS

John Carriero, Los Angeles

Susan Sauvé Meyer, Philadelphia

EDITORIAL BOARD

Peter Adamson, Munich

James Allen, Toronto

Wolfgang Bartuschat, Hamburg

Edwin M. Curley, Ann Arbor, MI

Eyjólfur K. Emilsson, Oslo

Juliet Floyd, Boston

Eckart Förster, Baltimore, MD

Dorothea Frede, Hamburg

Michael Friedman, Stanford, CA

Don Garrett, New York

Gerd Grasshoff, Berlin

Paul Guyer, Providence, RI

Terence Irwin, Oxford

Charles H. Kahn, Philadelphia, PA

Simo Knuuttila, Helsinki

Olli Koistinen, Turku

Michelle Kosch, Ithaca, NY

Richard Kraut, Evanston, IL

Béatrice M. Longuenesse, New York

Mary M. McCabe, London

Robert Pasnau, Boulder, CO

Dominik Perler, Berlin

Elizabeth Radcliffe, Williamsburg, VA

Bernard Reginster, Providence, RI

Alison Simmons, Cambridge, MA

Jens Timmermann, St Andrews

Cecilia Trifogli, Oxford

Hermann Weidemann, Münster

Günter Zöller, Munich

Contents

I. Articles

Evan Rodriguez

'Pushing Through' in Plato's *Sophist*:

A New Reading of the Parity Assumption — 159

Christopher Gilbert

Infinite Time and Contingent Beings: Aquinas's Third Way Revisited — 189

Martin Sticker

Kant, Eudaimonism, Act-Consequentialism and the Fact of Reason — 209

Roberto Horácio de Sá Pereira

Disentangling Cartesian Global Skepticism from Cartesian Problematic

External-World Idealism in Kant's Refutation — 242

Timothy Aylsworth

Bolstering the Keystone: Kant on the Incomprehensibility of Freedom — 261

II. Discussion

Vladimír Mikeš

Les stoïciens et Platon – monistes ou dualistes ? — 299

III. Book Reviews

Mathilde Brémont

Benjamin Harriman: Melissus and Eleatic Monism — 324

Antoine Pageau-St-Hilaire

Alan Kim (ed.): Brill's Companion to German Platonism — 328

ABSTRACTED/INDEXED IN Baidu Scholar · Base d'information bibliographique en patristique / Bibliographic Information Base in Patristics (BIBP) · BDSL Bibliographie der deutschen Sprach- und Literaturwissenschaft · Brepols: L'Année philologique · CNKI Scholar (China National Knowledge Infrastructure) · CNPIEC: cnpLINKer · Dimensions · EBSCO (relevant databases) · EBSCO Discovery Service · ERIH PLUS (European Reference Index for the Humanities and Social Sciences) · Gale/Cengage · Genamics JournalSeek · Google Scholar · IBR (International Bibliography of Reviews of Scholarly Literature in the Humanities and Social Sciences) · IBZ (International Bibliography of Periodical Literature in the Humanities and Social Sciences) · International Philosophical Bibliography: Répertoire bibliographique de la philosophie · J-Gate · JournalGuide · JournalTOCs · KESLI-NDSL (Korean National Discovery for Science Leaders) · Microsoft Academic · MyScienceWork · Naver Academic · Naviga (Softweco) · Norwegian Register for Scientific Journals, Series and Publishers · Philosopher's Index · PhilPapers · Primo Central (ExLibris) · ProQuest (relevant databases) · Publons · QOAM (Quality Open Access Market) · ReadCube · SCImago (SJR) · SCOPUS · Semantic Scholar · Sherpa/RoMEO · Summon (ProQuest) · TDNet · Ulrich's Periodicals Directory/ulrichsweb · WanFang Data · Web of Science: Arts & Humanities Citation Index; Current Contents/Arts & Humanities · WorldCat (OCLC)

ISSN 0003-9101 · e-ISSN 1613-0650

Information concerning the journal, submission, instructions for authors, open access, and subscriptions is available online at www.degruyter.com/view/j/agph

EXECUTIVE AND MANAGING EDITORS Prof. Dr. Karin de Boer; Prof. Dr. Christoph Horn, (Editors); Dr. Simon Weber (Managing Editor), Universität Bonn, Institut für Philosophie, Am Hof 1, 53113 Bonn, Tel.: +49 (0)228 73-7743, E-Mail: agph@uni-bonn.de; Dr. Manfred Weltecke (Assistant Managing Editor) Dublin, Ireland.

NORTH AMERICAN EDITORS Prof. John Carriero, University of California, Department of Philosophy, 382 Dodd Hall, Box 951451, Los Angeles, CA 90095, USA; Prof. Susan Sauvé Meyer, University of Pennsylvania, Department of Philosophy, Cohen Hall, Room 433, 249 S. 36th Street, Philadelphia PA 19104-6304, USA

Communications concerning the content of this periodical from the USA and Canada should be sent to the US editors; communications from all other countries should be sent to the editors in Bonn.

PUBLISHER Walter de Gruyter GmbH, Berlin/Boston, Genthiner Straße 13, 10785 Berlin, Germany

JOURNAL MANAGER Claudia Hill, De Gruyter, Genthiner Straße 13, 10785 Berlin, Germany, Tel.: +49 (0)30 260 05 – 172, Fax: +49 (0)30 260 05 – 250, E-Mail: claudia.hill@degruyter.com

RESPONSIBLE FOR ADVERTISEMENT Claudia Neumann, De Gruyter, Genthiner Straße 13, 10785 Berlin, Germany, E-Mail: anzeigen@degruyter.com

© 2020 Walter de Gruyter GmbH, Berlin/Boston

TYPESETTING Dörlemann Satz, Lemförde

PRINTING Franz X. Stückle Druck und Verlag e.K., Ettenheim



N GOODMAN GALLERY

MARIANGOODMAN.COM

NEW YORK

GABRIEL OROZCO

SEPTEMBER 2020

PARIS

CIÁN VILLAR ROJAS

SEPTEMBER 2020

LONDON

MARCO STRACHAN

SEPTEMBER 2020

ARTFORUM

JULY/AUGUST 2020

COLUMNS

PASSAGES

Ida Panicelli and Daniel Birnbaum
on Germano Celant 21

BOOKS

Tim Griffin on Hal Foster's *What Comes After Farce?* 30

ON SITE

Alex Kitnick on the public art of Lower Manhattan 38

Celeste Olalquiaga on the value of relics 44

SLANT

Nasser Rabbat on "Inspired by the East" 50

TOP TEN

Samuel R. Delany 56

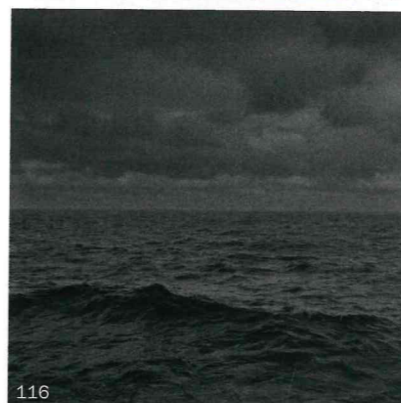

Cover: Cy Gavin, *Untitled (Bald Eagle)*, 2020, acrylic, oil, and oil stick on canvas, 90 x 90". (See page 120.)

From top: Claire Fontaine, *P.I.G.S.*, 2011, matchsticks, plaster wall, concealed corridor, HD-video projection (color, sound, 9 minutes 38 seconds). Installation view, ARTPLAY Design Center, Moscow, 2011. From the Fourth Moscow Biennale of Contemporary Art, 2011. Photo: Yackov Petchenin. *Inmates riot, demanding access to house arrest during the Covid-19 pandemic*, Villa Devoto, Buenos Aires, April 24, 2020. Photo: Juan Ignacio Roncoroni/EPA-EFE/Shutterstock. Dawoud Bey, *Untitled #25 (Lake Erie and Sky)* (detail), 2017, gelatin silver print, 44 x 55". From the series "Night Coming Tenderly, Black," 2017. Hideo Benjamin Noda, *Scottsboro Boys* (detail), 1933, gouache and watercolor on paper, 10% x 16".

FEATURES

94 ON THE VERGE: ON REVOLUTION
Paul B. Preciado

102 PROJECT: JAMAL CYRUS
Ciarán Finlayson

104 CLOSE-UP: AMERICAN IDLE
Zack Hatfield on LaToya Ruby Frazier's
"The Last Cruze," 2019

110 PROJECT: JA'TOVIA GARY
Jazmine Hayes
Oroma Elewa
Eniola Dawodu
Fatima Jamal
Sydney Vernon

116 CLOSE-UP: THE NIGHT SHIFT
Ciarán Finlayson on Dawoud Bey's *Untitled #14*
(*Site of John Brown's Tannery*), 2017

120 1000 WORDS: CY GAVIN
David Velasco

124 FUTURES MARKET:
"COUNTRYSIDE, THE FUTURE"
Felicity D. Scott

132 CLOSE-UP: MUTUAL AID
Daniel Marcus on Keith Haring's
Once Upon a Time, 1989

REVIEWS

140 Achim Hochdörfer on Wade Guyton

143 Tatiana Flores on "Vida Americana: Mexican Muralists
Remake American Art, 1925-1945"

144 From New York, Nashville, New Orleans, Dallas,
Los Angeles, Toronto, Bogotá, London, Nottingham,
Dublin, Paris, Madrid, Lisbon, Rome, Basel, Vienna,
Bregenz, Berlin, Brussels, Göteborg, Warsaw, Jeddah,
New Delhi, Hong Kong, Tokyo, Makati, and Melbourne



36 PER.
3572

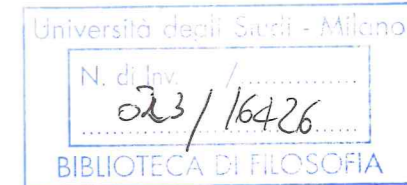

Bioetica è la rivista ufficiale della Consulta di Bioetica onlus

Registrazione del Tribunale di Piacenza n. 641 del 28 marzo 2007 - Iscrizione al Registro degli Operatori di Comunicazione (ROC) n. 25491 - rivista trimestrale

ISBN 978-88-9898-689-7
ISSN 11222344

© Consulta di Bioetica
e-mail: segreteria@consultadibioetica.org
www.consultadibioetica.org

Casa Editrice ANANKE lab
e-mail: info@anankelab.com
www.anankelab.com

Direttore responsabile: Maurizio Mori

Direttore: Maurizio Mori
Condirettore: Demetrio Neri
Comitato di direzione: Carlo A. Defanti, Eugenio Lecaldano, Valerio Pocar.

Comitato scientifico: Guido Alpa (Università di Roma), Sergio Bartolommei (Università di Pisa), Giuseppe Benaglio (Università di Roma), Patrizia Borsellino (Università Bicocca, Milano), Caterina Botti (Università di Roma), Daniel Callahan (Hastings Center, N.Y.), Gaetano Carcaterra (Università di Roma), Giorgio Cosmacini (Università Vita-Salute San Raffaele, Milano), Norman Daniels (Tufts University), Stefano Di Donato (Istituto «C. Besta», Milano), Piergiorgio Donatelli (Università di Roma), Tristram H. Engelhardt (Baylor College, Houston), Luigi Ferrajoli (Università di Camerino), Gilda Ferrando (Università di Genova), Carlo Flamigni (Università di Bologna), Antonino Forabosco (Università di Modena e Reggio Emilia), William K. Fulford (Oxford University), Ranaan Gillon (King's College, London), Alberto Giubilini (Università di Oxford, UK), Mariella Immacolato (Asl1 di Massa e Carrara), John Harris (University of Manchester), Helga Kuhse (Monash University), Michael Lockwood (Oxford University), Sebastiano Maffettone (Università Luiss, Roma), Tito Magri (Università di Bari), Paolo Martelli (Università di Milano), Alberto

Martinelli (Università di Milano), Francesca Minerva (Università di Ghent, Belgio), Fulvio Papi (Università di Pavia), Stefania Rodotà (Università di Roma), Pietro Rossi (Università di Torino), Peter Singer (Princeton), Marcello Valdini (Società Bio-Giuridica, Piacenza), Salvatore Veca (Università di Pavia), Daniel Wikler (University of Wisconsin-Madison), Paolo Zatti (Università di Padova).

Segreteria di redazione:
Marisa Polesana, Matteo Cresti, Chiara Mannelli
Redazione: Elisa Santini, ANANKE lab s.c., via Lodi 27/c, Torino
e-mail: elisa.santini@anankelab.com

Amministrazione e abbonamenti:
Consulta di Bioetica onlus
via Po, 18 - 10123 Torino
Tel. +39 393 0451364
e-mail: segreteria@consultadibioetica.org

Abbonamento: Italia: privati 70 €; istituzioni 80 € - Estero: privati 90 €; istituzioni 100 €. Gli abbonamenti decorrono dal gennaio di ciascun anno. Chi si abbona durante l'anno riceve tutta l'annata, compresi gli arretrati. Per gli arretrati precedenti il 2015 rivolgersi alla Consulta di Bioetica onlus. Per informazioni sullo stato dell'abbonamento, cambi di indirizzo o eventuali disguidi nella consegna dei numeri della rivista, è attivo un servizio informazioni abbonamenti al numero +39 393 0451364 dal lunedì al venerdì, ore 9-19. Il pagamento può essere effettuato tramite assegno bancario o versamento c/c postale n. 53902961 o bonifico IT 48 V 07601 01600 000053902961 intestato a Consulta di Bioetica onlus.

La pubblicazione del volume è stata realizzata con il contributo dell'Università degli Studi di Torino, Dipartimento di Filosofia e Scienze dell'educazione.

INDICE

Sul 30° anniversario della Consulta di Bioetica Onlus: alcuni apporti dati dall'Associazione al dibattito pubblico (II parte) di Maurizio Mori 245

STUDI E SAGGI

La forma del consenso informato nella Legge 219/17: vincolata o libera? di Antonio Lepre 283

DOSSIER SUL CASO MARASCO (2008): LE VICENDE GIUDIZIARIE, LA SENTENZA E IL DIBATTITO SULLA STAMPA a cura di Lavinia Del Corona

Il caso Marasco: quando mantenere in vita "ad ogni costo" configura un'oggettiva forma di accanimento terapeutico di Lavinia Del Corona 297

Osservazioni preliminari alla documentazione giudiziaria di Lavinia Del Corona 323

Atto di citazione (8 marzo 2011) di Vittorio Angiolini 328

Memoria ex art.183 comma vi c.p.c. n. 1 (8 febbraio 2012) di Vittorio Angiolini 362

Memoria ex art.183 comma vi c.p.c. n. 2 (5 marzo 2012) di Vittorio Angiolini 372

Comparsa conclusionale (3 marzo 2016) di Vittorio Angiolini 379

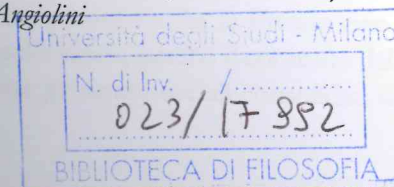

ABSTRACTED/INDEXED IN Baidu Scholar · BDSL Bibliographie der deutschen Sprach- und Literaturwissenschaft · Brepols: L'Année philologique · CNKI Scholar (China National Knowledge Infrastructure) · CNPIEC: cnpLINKer · Dimensions · EBSCO (relevant databases) · EBSCO Discovery Service · ERIH PLUS (European Reference Index for the Humanities and Social Sciences) · Gale/Cengage · Genamics JournalSeek · Google Scholar · IBR (International Bibliography of Reviews of Scholarly Literature in the Humanities and Social Sciences) · IBZ (International Bibliography of Periodical Literature in the Humanities and Social Sciences) · International Philosophical Bibliography: Répertoire bibliographique de la philosophie · J-Gate · JournalGuide · JournalTOCs · KESLI-NDSL (Korean National Discovery for Science Leaders) · Microsoft Academic · MyScienceWork · Naver Academic · Naviga (Softweco) · Norwegian Register for Scientific Journals, Series and Publishers · Philosopher's Index · PhilPapers · Primo Central (ExLibris) · ProQuest (relevant databases) · Publons · QOAM (Quality Open Access Market) · ReadCube · SCImago (SJR) · SCOPUS · Semantic Scholar · Sherpa/RoMEO · Summon (ProQuest) · TDNet · Ulrich's Periodicals Directory/ulrichsweb · WanFang Data · Web of Science: Arts & Humanities Citation Index; Current Contents/Arts & Humanities · WorldCat (OCLC)

ISSN 0022-8877 · e-ISSN 1613-1134

Alle Informationen zur Zeitschrift, wie Hinweise für Autoren, Open Access, Bezugsbedingungen und Bestellformulare, sind online zu finden unter www.degruyter.com/ks.

Die Kant-Studien werden in Zusammenarbeit und mit Unterstützung der Kant-Forschungsstelle der Johannes Gutenberg-Universität Mainz herausgegeben.
Wir bitten, Manuskripte (zwei Exemplare) und Rezensionsexemplare für die Kant-Studien an die Anschrift der Redaktion zu senden. Für nicht angeforderte Rezensionsexemplare kann die Redaktion keine Haftung übernehmen.

HERAUSGEBER Prof. Dr. Manfred Baum, Beethovenstraße 1, 42115 Wuppertal; Prof. Dr. Bernd Dörflinger, Kirschgartenstr. 41, 55270 Essenheim; Prof. Dr. Heiner F. Klemme, Martin-Luther-Universität Halle-Wittenberg, Seminar für Philosophie, Emil-Abderhalden-Str. 26/27, 06108 Halle (Saale)

REDAKTION Dr. Margit Ruffing, Universität Mainz, Colonel-Kleinmann-Weg 2, 55128 Mainz.
E-Mail: kant@uni-mainz.de

VERLAG Walter de Gruyter GmbH, Berlin/Boston, Genthiner Straße 13, 10785 Berlin, Germany

JOURNAL MANAGER Claudia Hill, De Gruyter, Genthiner Straße 13, 10785 Berlin, Germany,
Tel.: +49 (0)30 260 05 – 172, Fax: +49 (0)30 260 05 – 250, E-Mail: claudia.hill@degruyter.com

ANZEIGENVERANTWORTLICHE Claudia Neumann, De Gruyter, Genthiner Straße 13,
10785 Berlin, Germany, E-Mail: anzeigen@degruyter.com

© 2020 Walter de Gruyter GmbH, Berlin/Boston, Germany

SATZ Dörlemann Satz, Lemförde

DRUCK Franz X. Stückle Druck und Verlag e.K., Ettenheim



Inhaltsverzeichnis

Abhandlungen

Hannes Gustav Melichar

Was sind transzendente Modalbegriffe? Konzeption und Grenze der kantischen Modalbegriffe und Hegels Gegenentwurf — 161

Thomas Buchheim

Freiheit unter Bedingungen der Zeit? Schellings neuer Zeitbegriff im Nachgang zur Freiheitsschrift. Ein weiteres Reinschriftfragment von Kants Entwurf *Zum ewigen Frieden* — 191

Berichte und Diskussionen

Antonino Falduto

Introduction/Einleitung: Schiller's Challenge to Moral Philosophy – Schillers Herausforderung für die Moralphilosophie — 224

Martin Bondeli

Schillers zwei Arten der Freiheit. Eine ästhetische Transformation von Reinholds Theorie der Willensfreiheit — 227

Antonino Falduto

Jenseits des Dualismus zwischen tierischer Natur und geistiger Natur: Kants Mensch „in zwifacher Qualität“ und Schillers „ganzer Mensch“ — 248

Gideon Stiening

„Womit aber hatten es die *Kinder des Hauses* verschuldet, daß er nur für die *Knechte* sorgte?“ Schillers Auseinandersetzung mit Kants ‚Rigorismus‘ — 269

Tim Mehigan

Schiller after Kant: The “Unexpected Science” of the *Briefe über die ästhetische Erziehung des Menschen* — 285

Katerina Deligiorgi

Kant, Schiller, and the Idea of a Moral Self — 303

Philosophy of Science

Editorial Board:

Andrea Woody, Editor-in-Chief Kevin Elliott, Alan C. Love, Katie Steele, James Owen Weatherall, and Charlotte Werndl, Associate Editors		
Jason McKenzie Alexander Anna Alexandrova Jeff Barrett Robert Batterman William Bechtel Gordon Belot Cristina Bicchieri Katherine Brading Richard Bradley Jeremy Butterfield Craig Callender Nancy Cartwright Lindley Darden Michael Dickson Stephen Downes John Dupré Kenny Easwaran Allan Franklin Doreen Fraser Michael Friedman Peter Gärdenfors	Clark Glymour Peter Godfrey-Smith Alan Hájek Stephan Hartmann Geoffrey Hellman Don Howard Nick Huggett Noretta Koertge Marc Lange Helen Longino Jane Maienschein Michela Massimi Roberta Millstein Sandra Mitchell Mary Morgan Wayne Myrvold Karen Neander John Norton Samir Okasha David Papineau Wendy Parker Thomas Polger	Julian Reiss Alan Richardson Alex Rosenberg Laura Ruetsche Rose-Mary Sargent Kristin Shrader-Frechette Lawrence Sklar Brian Skyrms Chris Smeenk Miriam Solomon P. Kyle Stanford Paul Teller Derek Turner Jos Uffink David Wallace C. Kenneth Waters Marcel Weber Rob Wilson James Woodward Kevin Zollman

Managing Editor: Michelle Pham

Governing Board of the Association

President: Alison Wylie, University of British Columbia
President Elect: John Dupré, University of Exeter
Past President: Sandra D. Mitchell, University of Pittsburgh

Hanne Andersen Alisa Bokulich Hasok Chang Megan Delehanty	Peter Godfrey-Smith Edouard Machery Laura Ruetsche Sean A. Valles
--	--

Philosophy of Science



Contents

- 213 *Kon-Tiki Experiments*
AARON NOVICK, ADRIAN M. CURRIE, EDEN W. MCQUEEN,
AND NATHAN L. BROUWER
- 237 *Cultural Inheritance in Generalized Darwinism*
CHRISTIAN J. FELDBACHER-ESCAMILLA AND KARIM BARAGHITH
- 262 *On the Equivalence of von Neumann and Thermodynamic Entropy*
CARINA E. A. PRUNKL
- 281 *Similarity Structure and Emergent Properties*
SAMUEL C. FLETCHER
- 302 *Classical versus Bayesian Statistics*
ERIC JOHANNESSON
- 319 *Conditional Degree of Belief and Bayesian Inference*
JAN SPRENGER
- 336 *Scientific Realism in the Wild: An Empirical Study of Seven Sciences
and History and Philosophy of Science*
JAMES R. BEEBE AND FINNUR DELLSÉN

Discussion

- 365 *Well-Ordered Science's Basic Problem*
CRISTIAN LARROULET PHILIPPI

Book Reviews

- 376 ERIC WINSBERG: *Philosophy and Climate Science*,
reviewed by VINCENT LAM
- 379 CARRIE FIGDOR: *Pieces of Mind: The Proper Domain of Psychological
Predicates*,
reviewed by DAVID EVAN PENCE
- 383 *Referees for Philosophy of Science*

36 PER
282

**the review of
metaphysics**

a philosophical quarterly
founded by Paul Weiss

Editor: MICHAEL ROHLF
Associate Editor: ELIZABETH C. SHAW
Book Reviews: MARGARET SCHUHRIEMEN
Editorial Asst.: BRIDGET GROFF
Editorial Asst.: FELIX MILLER

The *Review of Metaphysics* is devoted to the promotion of technically competent, definitive contributions to philosophical knowledge. Not associated with any school or group, not the organ of any association or institution, it is interested in persistent, resolute inquiries into root questions, regardless of the writer's affiliation.

Institutional Subscription (yearly) \$109.00
Individual Subscription (yearly) \$40.00
Student and Retired Person's Subscription (yearly) \$25.00
Sustaining Institutional Subscription (yearly) \$200.00
International subscribers are charged a yearly postage fee of \$25.00.

** VISA, DISCOVER, AMERICAN EXPRESS, and MASTERCARD accepted.

The *Review* is pleased to offer small discounts on two- and three-year subscriptions. Please visit our website at www.reviewofmetaphysics.org for more information. It is now possible to renew and to subscribe to the *Review* through our website.

Institutions supporting the *Review* as sustaining institutions are listed on the back cover. The *Review* offers below-cost subscriptions to foreign libraries and scholars unable to pay its standard rates, a service made possible in part by donations and by subscriptions of sustaining institutions.

Articles appearing in *The Review of Metaphysics* are indexed in the *Social Sciences and Humanities Index*, the *Philosopher's Index*, the *Repertoire Bibliographique de la Philosophie*, and the *Book Review Index*.

The seventeenth edition of the Chicago Manual of Style is the *Review's* authority on matters of style. Contributors are requested to follow the Manual or a recent issue of the *Review* in preparing their manuscripts. Please note that the *Review* does not use inclusive language. A style sheet for articles is available at www.reviewofmetaphysics.org. The *Review* welcomes submissions by email. Manuscripts prepared for blind review should be sent to mail@reviewofmetaphysics.org.

A notification of change of address should be received six weeks in advance. Replacement of unreceived issues must be requested within a year's time. Orders must be received by the fifteenth of the month before an issue goes to print in order for that subscription to start with that issue.

The Review of Metaphysics is published quarterly by the Philosophy Education Society, Inc., The Catholic University of America, Washington, D.C. 20064. POSTMASTER: Send address changes to *The Review of Metaphysics*, The Catholic University of America, Washington, D.C. 20064 USA. Periodicals postage paid at Washington, D.C. and additional mailing offices.

Copyright policy: All materials published in *The Review of Metaphysics* are copyrighted by the Review. Submission of an article to the *Review* entails the author's agreement to assign the copyright to the *Review*. Abstracts of current periodical articles are shared with the Philosophy Documentation Center. Articles appearing in the *Review* may be reproduced for research purposes or for personal reference. This permission does not extend to copying for classroom use, for general distribution, or for the creation of collected works or anthologies. These and all other rights are reserved.

**the review of
metaphysics**

a philosophical quarterly



articles

Guy Schuh, *Friendship and Aristotle's Defense of Psychological Eudaimonism* 681

David Svoboda and Prokop Sousedik, *Thomas Aquinas and Some Thomists on the Nature of Mathematics* 715

Domenic D'Ettore, *Being as First Known and the Analogy or Univocity of Being: Scotus versus Cajetan* 741

Jensen Suther, *Hegel's Logic of Freedom: Toward a "Logical Constitutivism"* 771

C. Stephen Evans, *Worldviews, Moral Seemings, and Moral Epistemology* 815

book reviews

Elizabeth C. Shaw and Staff, *Summaries and Comments* 837

Reviewer Index 865

abstracts 867

index 891



RIVISTA DI STORIA DELLA FILOSOFIA

ANNO LXXV

NUOVA SERIE

2/2020



FrancoAngeli

3L PER
511

Direttore: Enrico Isacco Rambaldi

Condirettore: Giovanni Rota

Direzione: Jaap Mansfeld, Maria Teresa Marcialis, Gianni Paganini, Gregorio Piaia, Marco Ivaldo

Comitato Scientifico: Stefano Besoli, Luca Bianchi, Mauro Bonazzi, Michele Ciliberto, Sabrina Ebbersmeyer, Riccardo Fedriga, Luc Foisneau, Annamaria Loche, Jorge Mittelmann, Massimo Parodi, Gaetano Rametta, Birgit Sandkaulen, Emanuela Scribano, Franco Trabattoni, Paolo Valore

Redazione: Paul Goodrick

Direzione e Redazione della Rivista hanno sede presso l'Unità di ricerca di Milano dell'Istituto per la storia del pensiero filosofico e scientifico moderno del Consiglio Nazionale delle Ricerche. Per comunicazioni scrivere a: Rivista di storia della filosofia - c/o CNR-ISPFP - Via Roberto Cozzi, 53 - 20125 Milano

L'opera, comprese tutte le sue parti, è tutelata dalla legge sui diritti d'autore. Sono vietate e sanzionate (se non espressamente autorizzate) la riproduzione in ogni modo e forma (comprese le fotocopie, la scansione, la memorizzazione elettronica) e la comunicazione (ivi inclusi a titolo esemplificativo ma non esaustivo: la distribuzione, l'adattamento, la traduzione e la rielaborazione, anche a mezzo di canali digitali interattivi e con qualsiasi modalità attualmente nota od in futuro sviluppata).

Le fotocopie per uso personale del lettore possono essere effettuate nei limiti del 15% di ciascun fascicolo dietro pagamento alla SIAE del compenso previsto dall'art. 68, commi 4 e 5, della legge 22 aprile 1941 n. 633. Le fotocopie effettuate per finalità di carattere professionale, economico o commerciale o comunque per uso diverso da quello personale, possono essere effettuate a seguito di specifica autorizzazione rilasciata da CLEARedi, Centro Licenze e Autorizzazioni per le Riproduzioni Editoriali (www.clearedi.org; e-mail autorizzazioni@clearedi.org).

In caso di copia digitale, l'Utente nel momento in cui effettua il download dell'opera accetta tutte le condizioni della licenza d'uso dell'opera previste e comunicate sul sito www.francoangeli.it.

Amministrazione, distribuzione, abbonamenti

FrancoAngeli srl, viale Monza 106, 20127 Milano

Ufficio abbonamenti: tel. 02/2837141, fax 02/26144793, e-mail: riviste@francoangeli.it

Abbonamenti

Per conoscere il canone d'abbonamento corrente, consultare il nostro sito (www.francoangeli.it), cliccando sul bottone "Riviste", oppure telefonare al nostro Ufficio Riviste (02-28371454/56) o, ancora, inviare una e-mail (riviste@francoangeli.it) indicando chiaramente il nome della rivista. Il pagamento potrà essere effettuato tramite assegno bancario, bonifico bancario, versamento su conto corrente, o con carta di credito.

L'abbonamento verrà attivato non appena giunta la notifica dell'venuto pagamento del canone.

Autorizzazione Tribunale di Milano n. 515 del 5.11.1983 - Direttore responsabile Stefano Angeli - Trimestrale - Poste Italiane Spa - Sped. in Abb. Post. - D.L. 353/2003 (conv. in L. 27/02/2004 n. 46) art. 1, comma 1, DCB Milano - Copyright © 2020 by FrancoAngeli s.r.l., Milano - Stampa: Logo srl - sede legale: via Marco Polo 8, 35010 Borgoricco (Pd).

Il trimestre 2020 - Finito di stampare nel mese di giugno 2020

Sommario n. 2/2020



Studi

- Lara Scaglia, *From Bonnet's and Tetens' Accounts of sensorium commune to Kant's transcendental Schema* pag. 159
- Alessandro Novembre, *Sistema, circolo e aporia. Il problema del cominciamento del filosofare nell'ultimo Fichte* » 177
- Cinzia Ferrini, *Hegel's Revisions of the Logic of Being* » 199
- Daniela Sacco, *Simbolica del cerchio-ellisse: l'«amicizia stellare» Warburg-Cassirer* » 223

Testi, documenti e materiali

- Juan de Oria, *Tractatus de immortalitate animae* (1518), edited by José Manuel García Valverde » 241

Note e discussioni

- Mariangela Priarolo, *Cartesiana* » 311
- Francesca Fantasia, *Il destino dell'ontologia nella filosofia trascendentale* » 327
- Luca Micaloni, *Il bicentenario di Marx in Italia. Note su alcuni interventi di rilievo* » 337

Recensioni

- Gianluca Briguglia, *Il pensiero politico medievale* (Gregorio Baldin) » 347
- Vittorio Hösle, *Kritik der verstehenden Vernunft. Eine Grundlegung der Geisteswissenschaften* (Marco Ivaldo) » 353

Schede

- Flavia Buzzetta, *Magia naturalis e scientia cabalae in Giovanni Pico della Mirandola* (Andrea Suggi) » 357
- Patrizia Pozzi, *Homo homini deus. L'ideale umano di Spinoza* (Giovanni Rota) » 359
- Thomas Kisser, Thomas Leinkauf (Hrsg.), *Intensität und Realität. Systematische Analysen zur Problemgeschichte von Gradualität, Intensität und quantitativer Differenz in Ontologie und*

EDIZIONI
Cineforum di Vicenza
DIRETTORE RESPONSABILE
Paolo Cherchi Usai

COMITATO DI REDAZIONE
Mario Calderale (caporedattore),
Luca Bandirali, Paolo Cherchi Usai,
Flavio De Bernardinis, Marcello Garofalo,
Enrico Terrone

REDATTORI
Andrea Bellavita, Gianni Canova, Adriano
De Grandis, Nicola Dusi, Michele Gottardi,
Roy Menarini, Mario Molinari, Adelina Preziosi,
Roberto Pugliese, Daniela Zanolin

REDAZIONE DI ROMA
Mauro Antonini, Attilio Coco,
Flavio De Bernardinis, Bruno Di Marino,
Elia Elia, Domenico Monetti

COLLABORATORI
Simone Arcagni, Carlo Avondola, Edoardo
Becattini, Aldo Bernardini, Giovanni Bottiroli,
Marcello Walter Bruno, Marco Benoit Carbone,
Valerio Carando, Mauro Caron, Roberto Chiesi,
Adriano D'Aloia, Carla Delmiglio, Mariolina
Diana, Anna Di Martino, Martina Federico,
Andrea Fontana, Ilaria Franciotti, Roberto
Lasagna, Denis Lotti, Marco Luceri, Giorgio
Manduca, Franco Marineo, Filippo Mazzarella,
Raffaele Meale, Rossella Melchionna,
Gianpietro Miolato, Francesca Monti, Tommaso
Mozzati, Nazareno M. Nicoletti, Orazio Paggi,
Attilio Palmieri, Davide Persico, Mariapaola
Pierini, Claudia Porrello, Edoardo Puma, Mauro
Resmini, Gisella Rotiroli, Rudy Salvagnini,
Valerio Sbravatti, Ignazio Senatore, Giulia
Sincerì, Domenico Spinosa, Davide Turrini,
Micaela Veronesi, Martina Volpato

REDAZIONE E AMMINISTRAZIONE
Via G. Prati, 34 - 36100 Vicenza
tel. 0444 92.38.56

SEGRETARIA DI EDIZIONE
Clem Conti

SERVIZI FOTOGRAFICI
Photomovie, Milano

SERVIZI FOTOGRAFICI DA NEW YORK
Christopher Wasmer

PROGETTO GRAFICO
Creativamente / studiocreativamente.com

IMPAGINAZIONE
Giovanni Amato

CORRISPONDENTE DA PARIGI
Sylvie Pliskin

CORRISPONDENTE DALLA SPAGNA
Valerio Carando

CORRISPONDENTE DA LOS ANGELES
Luca Norcen

STAMPA

Coop. Tip. Operai srl - Vicenza

ABBONAMENTI E ARRETRATI
Ved. 3° di Copertina

Reg. Trib. Vicenza nr 416 del 19/03/1981

Poste Italiane SpA • Spedizione in
Abbonamento Postale • 70% NE/VI

Tutti i diritti riservati. La riproduzione anche parziale
di testi, foto e illustrazioni contenuti nel numero è
vietata in tutti i Paesi del mondo, senza previa autoriz-
zazione dell'editore. All rights reserved. Unauthorized
reproduction wholly or in part of text, photographs and
graphic materials herein is forbidden worldwide.

I dati personali degli abbonati e dei richiedenti sono
utilizzati esclusivamente per l'invio della Rivista e
non vengono ceduti a terzi per alcun motivo.

Segnocinema
Bimestrale di Teoria e Critica del Cinema, Maggio • Agosto 2020, Anno XL, nr 223-224

Dove si trova

LIBRERIE

ANCONA
La Feltrinelli

BARI
La Feltrinelli

BOLZANO
Libr. Mardi Gras

BOLOGNA
La Feltrinelli
Libr. Cinema Teatro Musica

BRESCIA
Libr. Tarantola 1899

FIRENZE
La Feltrinelli
Dischi Fenice

GENOVA
La Feltrinelli

MILANO
Mondadori [Duomo]
Libr. dello Spettacolo
La Feltrinelli [Duomo]
La Feltrinelli [Buenos Aires]
Libr. Popolare

NAPOLI
Feltrinelli (Via Cappella)
Feltrinelli (Via Greci)

PADOVA
La Feltrinelli

PALERMO
La Feltrinelli
Broadway Libr. dello Spettacolo

PARMA
La Feltrinelli

PESCARA
La Feltrinelli

PISA
La Feltrinelli

RAVENNA
La Feltrinelli

REGGIO EMILIA
Libr. Notorius

ROMA
La Feltrinelli (Via Orlando)
La Feltrinelli (Torre Argentina)

SALERNO
La Feltrinelli

TORINO
La Feltrinelli
Comunardi

VICENZA
Libr. Traverso
Libr. Galla 1880

EDICOLE

ABANO TERME (PD)
Edicola (P.zza Colombo)
Edicola (Via delle Terme)

BARDONECCHIA (TO)
Edicola (Via Medail 87)

BINAGO (CO)
Edicola (Via C. Battisti 5)

BOLOGNA
Edicola (Via Sardegna 6A-6B)

CAMPI BISENZIO (FI)
Edicola (Via S. Quirico 165 c/o
Centro Comm.)

CAPRI (NA)
Edicola (P.zza Umberto I)

CARUGO (CO)
Edicola (Via Enrico Toti 18)

CASALECCHIO DI RENO (BO)
Edicola (Via Marilyn Monroe 2)

CESANO MADERNO (MB)
Edicola (Via San Carlo 19)
Edicola (V. Naz. Giovanni/V. Calabr.)

COMO
Edicola (P.zza Boldoni 14)
Edicola (Via Cacciatori delle Alpi)
Edicola (P.zza San Fedele)
Edicola (Via Milano)
Edicola (P. Chiasso, P.zza XXIV Maggio 11)

EMPOLI (FI)
Edicola (P.zza della Vittoria 15)

FAENZA
Edicola (Via C. Battisti)
Edicola (Via Severoli ang. Matteotti)

FIRENZE
Edicola (Via Brunelleschi)
Edicola (Via Pellicceria ang. Porta Rossa)
Edicola (Interno Stazione FF.SS.)

FORLÌ
Edicola (P.zza Saffi 7)

GENOVA
Edicola (P.zza Matteotti 36/R)
Edicola (P.zza Fontane Marose)

GREVE IN CHIANTI (FI)
Edicola (Via Vittorio Veneto)

IMOLA (BO)
Edicola (Via Emilia 20/22)

MARIANO COMENSE (CO)
Edicola (Via Isonzo 12)

MASLIANICO (CO)
Edicola (P.zza del Municipio)

MEDA (MB)
Edicola (Via Indipendenza 60)

MILANO
Edicola (Largo Alpini)
Edicola (Largo Treves)
Edicola (Foro Buonaparte)
Edicola (M.M. 2 Moscovia)
Edicola (Largo Augusto 7)
Edicola (Via Teodosio/Pacini)
Edicola (Stazione Centrale)
Libr. Feltrinelli (Via Manzoni 12)
Libr. Rizzoli (Galleria V. Emanuele)
Libr. Feltrinelli (Stazione C.le)

MODENA
Edicola (Corso Duomo 1/A)

MONTANO LUCINO (CO)
Edicola (Via Cav. E. Ratti 2)

NAPOLI
Edicola (Aeroporto Partenze)
Edicola (P.zza Vittoria)
Edicola (Largo Martusciello)
Edicola (Via S. Lucia De Cesare)
Edicola (P.zza dei Martiri)

PANZANO (FI)
Edicola (Via Chiantigiana 1)

PESARO
Edicola (P.zza del Popolo 3)

PRATO
Edicola (P.zza Stazione,
Interno Biglietti.)

RAVENNA
Edicola (P.zza Caduti 41)

RHO (MI)
Edicola (P.zza Libertà)

RIMINI
Edicola (P.zza Medaglia d'oro 2)

RIVOLI (TO)
Edicola (C.so Francia 10/e)

ROMA
Edicola (Via Vittorio Veneto)
Edicola (Via Veneto/Via Loma)
Edicola (Via del Tritone)
Edicola (P.zza di S. Lorenzo)
Edicola (Largo dei Lombardi)
Edicola (Largo Torre Argentina)
Edicola (Via di Santa Chiara)
Edicola (P.zza Farnese)
Edicola (P.zza Campo de' Fiori)
Edicola (P.zza S. Maria in Trastevere)
Edicola (P.zza Sidney Sonnino)
Edicola (Via Giolitti)
Edicola (P.zza Vittorio)
Edicola (Via degli Equi 33)
Edicola (V.le Pinturicchio)
Edicola (P.zza Cola di Rienzo)
Edicola (Via Laurentina 571)
Edicola (Via Gallia)
Edicola (Via di S. Costanza)
Edicola (P.zza Istria)
Edicola (P.zza Verbano)
Edicola (Via Andrea Doria)

SEREGNO (MB)
Edicola (Via Santa Valeria/SA)
Edicola (P.zza Cabiati 1)

TORINO
Edicola (Via Nizza 187)
Edicola (C.so Einaudi 25)
Edicola (Via D. Vigliani 33)
Edicola (C.so Orbassano 254)
Edicola (Via Tripoli 39/b)
Edicola (Via Tripoli 118/b)
Edicola (Via Di Nanni 66/d)
Edicola (Via Frejus 133)
Edicola (Via Lera 29/h)
Edicola (P.zza Risorgimento)
Edicola (Via Cibrario 19)
Edicola (Via Cernaia 32)
Edicola (Via Borgaro 29/L)
Edicola (Staz. Porta Nuova)
Edicola (C.so Re Umberto/C. Vitt. Em.)
Edicola (P.zza Castello 22/29)

TRENTO
Edicola (Via Galileo Galilei 2/A)

UGGIATE TREVANO (CO)
Edicola (Via Vittorio Veneto)

VERONA
Edicola (Corso Porta Borsari)

GLI ELENCHI DELLE LIBRERIE E DELLE EDICOLE NON SONO ANCORA DA CONSIDERARSI DEFINITIVI

Distribuzione Librerie ed Edicole
Messinter S.p.A. (www.messinter.it)
Via Campania 12 - 20098 San Giuliano Milanese (MI)
N° Verde 800.827.112 (info_messinter@messinter.it)



In copertina:
Stateless [2020]
serie Tv con Cate Blanchett

AVVISO AI LETTORI

Care e cari abbonati e lettori di "Segnocinema", la pandemia Coronavirus ha forzatamente ostacolato ogni attività per più di tre mesi - comprese le sale di cinema costrette alla chiusura con conseguente blocco dei nuovi film, alcuni dei quali sono stati dirottati nelle piattaforme per visioni in streaming e di cui si è deciso ugualmente l'inserimento in SegnoFilm - costringendo un po' tutti a rivedere i propri piani di lavoro. Così "Segnocinema" si è vista costretta a rimodulare le prossime uscite, in particolare il presente numero - il 223-224 che copre i mesi da maggio ad agosto - un numero extra con foliazione aumentata a 80 pagine per poter offrire maggiori contenuti rispetto a un fascicolo normale, per poi riprendere la sua cadenza abituale: i primi di settembre uscirà il nr. 225 di settembre-ottobre (il numerone con Tutti i Film dell'Anno) e i primi di novembre uscirà il nr. 226 di novembre-dicembre 2020. L'importante è ripartire, stimolati a far meglio, confidando sempre nella comprensione e nel sostegno dei nostri lettori, cui va tutta la nostra gratitudine. Buona lettura.

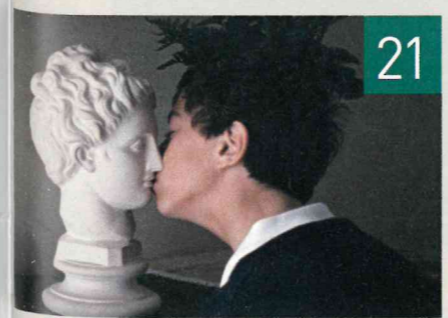

SEGNOCINEMA

MAGGIO-AGOSTO 2020

223-224

LE FIRME DI QUESTO NUMERO

Simone Arcagni	Roberto Chiesi	Marcello Garofalo	Orazio Paggi	Valerio Sbravatti
Luca Bandirali	Flavio De Bernardinis	Michele Gottardi	Attilio Palmieri	Ignazio Senatore
Edoardo Becattini	Adriano De Grandis	Marco Luceri	Davide Persico	Domenico Spinosa
Giovanni Bottiroli	Mariolina Diana	Gianpietro Miolato	Mariapaola Pierini	Enrico Terrone
Marcello Walter Bruno	Nicola Dusi	Mario Molinari	Claudia Porrello	Micaela Veronesi
Mario Calderale	Elia Elia	Domenico Monetti	Adelina Preziosi	Martina Volpato
Marco Benoit Carbone	Martina Federico	Tommaso Mozzati	Roberto Pugliese	Gisella Rotiroli
Paolo Cherchi Usai	Ilaria Franciotti	Luca Norcen		

N. di Inv. 023/17343
BIBLIOTECA DI FILOSOFIA
UNIVERSITÀ DEGLI STUDI DI MILANO

SAGGI E INTERVENTI

L'arte è un lusso, la fiction una necessità
Gli inutili abusi, e gli errori, di un'estetica del Reale e dello Sguardo di Giovanni Bottiroli 2

Tutte le strade portano a Sunset Boulevard
Come il capolavoro di Billy Wilder ha orientato gli ultimi vent'anni di cinema di Martina Volpato 7

Penderecki tra cielo e inferno
In che modo il cinema ha tradotto (e tradito) il compositore d'avanguardia più popolare di Roberto Pugliese 11

12 film/partiture per capire Penderecki
di Roberto Pugliese 13

Gli Anni Luce. 46
L'arte di tradurre un film di Paolo Cherchi Usai 15

Il Punto Magico
Ingmar Bergman al lavoro fra cinema e teatro di Flavio De Bernardinis 19

SEGNOSPECIALE

C'ERA UNA VOLTA LA STORIA (DEL CINEMA)
Come raccontare il passato del grande schermo a cura di Paolo Cherchi Usai 21

Dal Vero al Reale
Storia e discorso nelle storie del cinema italiano di Flavio De Bernardinis 22

Storie senza parole
Il passato del cinema raccontato con le immagini di Domenico Monetti 25

La bellezza è dietro l'angolo
Orfani della Storia: i film e i generi di cui non si parla mai di Adelina Preziosi 27

Una questione di linguaggio
Le Storie del cinema scritte dalle minoranze di Micaela Veronesi 29

Il cinefilo bizantino nell'era del magma
La storia del cinema e il culto dell'autorialità di Roberto Chiesi 32

I film sui banchi di scuola
Storia e filosofia del cinema di Enrico Terrone 34

C'è progresso in cinema?
Di cosa è storia la storia del cinema di Marcello Walter Bruno 36

Il fascino perduto
Dieci pareri diversi, in poche parole di Aa. Vv. 38

FESTIVAL E RASSEGNE

Il festival di Berlino 2020
Nel corso del tempo di Domenico Spinosa 60

RUBRICHE

SegnoFilm
Indice dei film recensiti a pag. 80 41

FilmSegni Favolacce
a cura di Marcello Garofalo 40

Lettera da Hollywood
Scorsese, Bächlin e i replicanti a cura di Luca Norcen 64

Segno(altro)cinema
a cura di Domenico Monetti 66

SegnoFilmTrailer Favolacce
a cura di Martina Federico 68

ActorSegno Favolacce
a cura di Mariapaola Pierini 69

PlatformMovies
• Solo
• Mistero al castello di Blackwood
• Lilli e il vagabondo
• Someone Great
a cura di Ilaria Franciotti e Valerio Sbravatti 70

SegnoSerieTV
• The Mandalorian
• Star Trek: Picard
• Ragnarock
• Elite
• Babylon Berlin
• La casa de papel
• You
a cura di Luca Bandirali, Attilio Palmieri, Enrico Terrone 72

SegnoPlay Unreal 5
a cura di Marco Benoit Carbone 76

SegnoDischi
a cura di Roberto Pugliese 78

SegnoPostCinema
Il cinema delle origini e del futuro a cura di Simone Arcagni 79

StarWars
13 critici a "bruciante" confronto 80

• www.segnocinema.it
Gli indici dell'annata 2019 si possono scaricare liberamente dal sito della rivista

ABSTRACTED/INDEXED IN Baidu Scholar · BLL Bibliographie Linguistischer Literatur · Cabell's Directory · CNKI Scholar (China National Knowledge Infrastructure) · CNPIEC · Dimensions · EBSCO (relevant databases) · EBSCO Discovery Service · ERIH PLUS (European Reference Index for the Humanities and Social Sciences) · Gale/Cengage · Genamics JournalSeek · Germanistik · Google Scholar · IBR (International Bibliography of Reviews of Scholarly Literature in the Humanities and Social Sciences) · IBZ (International Bibliography of Periodical Literature in the Humanities and Social Sciences) · J-Gate · Journal Citation Reports/Social Sciences Edition · JournalGuide · JournalTOCs · KESLI-NDSL (Korean National Discovery for Science Leaders) · Linguistic Bibliography · Linguistics Abstracts Online · Microsoft Academic · MLA International Bibliography · Naviga (Softweco) · OLC Linguistik · Primo Central (ExLibris) · ProQuest (relevant databases) · Publons · ReadCube · SCImago (SJR) · SCOPUS · Sherpa/RoMEO · Summon (Serials Solutions/ProQuest) · TDNet · Ulrich's Periodicals Directory/ulrichsweb · WanFang Data · Web of Science: Arts & Humanities Citation Index; Current Contents/Arts & Humanities; Current Contents/Social and Behavioral Sciences; Social Sciences Citation Index · WorldCat (OCLC).

The publisher, together with the authors and editors, has taken great pains to ensure that all information presented in this work reflects the standard of knowledge at the time of publication. Despite careful manuscript preparation and proof correction, errors can nevertheless occur. Authors, editors and publisher disclaim all responsibility for any errors or omissions or liability for the results obtained from use of the information, or parts thereof, contained in this work.

ISSN 0301-4428 · e-ISSN 1613-4060

All information regarding notes for contributors, subscriptions, open access, back volumes and orders is available online at www.degruyter.com/view/thli

RESPONSIBLE EDITOR Manfred Krifka, Institut für deutsche Sprache und Linguistik, Humboldt-Universität Berlin, Unter den Linden 6, 10099 Berlin, Germany.
Email: tl@rz.hu-berlin.de

JOURNAL MANAGER Friederike Simon, De Gruyter, Genthiner Straße 13, 10785 Berlin, Germany,
Tel.: +49 (0)30 260 05-376, Fax: +49 (0)30 260 05-250.
Email: friederike.simon@degruyter.com

RESPONSIBLE FOR ADVERTISEMENTS Claudia Neumann, De Gruyter, Genthiner Straße 13, 10785 Berlin, Germany, Tel.: +49 (0)30 260 05-226, Fax: +49 (0)30 260 05-264,
Email: anzeigen@degruyter.com

© 2020 Walter de Gruyter GmbH, Berlin/Munich/Boston

TYPESETTING Integra Software Services Pvt. Ltd., Pondicherry, India

PRINTING Franz X. Stückle Druck und Verlag e.K., Ettenheim

Contents

Focus and contrastive topic in questions and answers, with particular reference to Turkish

Target Article: Beste Kamali, Manfred Krifka

Issue Editors: Hans-Martin Gärtner, Beáta Gyuris

Beste Kamali and Manfred Krifka

Focus and contrastive topic in questions and answers, with particular reference to Turkish — 1

Comments

Jaklin Kornfilt

Some questions and thoughts on foci and contrastive topics in Turkish questions — 73

Andreea C. Nicolae

Additional questions on contrastive topics — 81

Deniz Özyıldız

Should I move for focus or for contrastive topic? — 89

Edgar Onea

An inquisitive stroll in commitment spaces — 103

Ingo Reich

Banning the disjunction of speech acts — 113

Satoshi Tomioka

Exhaustivity of focus and anti-exhaustivity of contrastive topic — 123

Shumian Ye

Strategies of inquiry: Focus and contrastive topic in polar questions — 133



THEOLOGIE UND *Vierteljahresschrift* PHILOSOPHIE

ISSN 0040-5655

www.theologie-und-philosophie.de

95. Jahrgang · Heft 2 · 2020

ABHANDLUNGEN

- Georg Braulik OSB*
Die „ekklesiologischen“ Begriffe des Deuteronomiums. Ein Beitrag zur
biblischen Theologie des Gottesvolks 161
- Christoph Halbig*
Gründe und göttliches Belieben 184
- Stefan Hofmann SJ*
Die normative Bedeutung der Handlungsfolgen nach Thomas von Aquin 200

DISKUSSION

- Christoph Bruns*
Zur Kernproblematik des Reformdiskurses in der katholischen Kirche 224

BEITRAG

- Åke Wahlberg*
Welche Philosophie braucht die Theologie? 245

Herder Freiburg · Basel · Wien